

## PÉNITENCIER CANTONAL

Nouveau pénitencier cantonal

### Caractéristiques

- Réalisation du nouveau pénitencier cantonal, du bâtiment administratif et de la salle de gymnastique
- Ampleur des travaux de structure 4'026'000 CHF

### Particularités

- Architecture moderne et exigeante, architectes Vassaux et Chervaz
- Ouvrage dans la nappe phréatique
- Dalle précontrainte sur la salle de gym



## PROBLÉMATIQUE

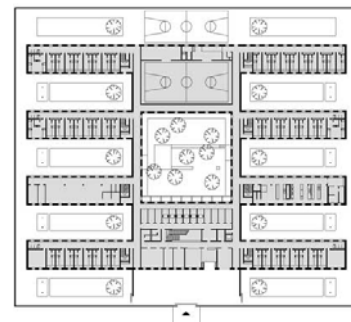

### Projet

*Construction du nouveau pénitencier cantonal à Sion*

### Prestations

- Réalisation du centre administratif et de la salle de gym dans le cadre d'un consortium d'ingénieurs
- Dimensionnement de structures spéciales
- Plans d'exécution

*Date : 1995-1997*